

第17回 上田城

# 紅葉まつり

2023  
11.3-5  
[金・祝] [日]

第41回 上田

# 真田まつり

2023  
11.5  
[日]

会場

上田城跡公園  
やぐら下芝生広場

中心市街地

十一月五日  
鉄砲演武



十一月五日  
武者行列



十一月三日～五日  
上田グルメ



十一月四日  
全国武将隊イベント



## 紅葉の錦駈け降りる信州上田

真田左門佐幸村



錦絵 真田幸村勇戦之図  
(上田市立博物館蔵を一部加工)



けやき並木ライトアップ  
10/27(金)～11/5(日) 日没～22時  
※紅葉の状況により、期間を変更する場合があります。



# 上田城跡公園

天正11年(1583年)真田昌幸によって築城された上田城は、第一次・第二次上田合戦で徳川軍を二度にわたり撃退した難攻不落の名城。春は上田城千本桜まつり・秋には上田城紅葉まつりが行われ、信州上田を代表する観光地として年間を通じて賑わいます。



## 上田城の史跡を巡る

- 二の丸堀跡**  
堀の中に線路が敷設され、かつては電車が走っていました。昭和47(1972)年に廃止となり、その後ケヤキ並木が完成しました。
- 真田石**  
真田信之が、松代移封の際に父の形見として持ち去ろうとしましたが、不動であったとの伝説をもつ直径3mの巨石です。
- 東虎口櫓門**  
昭和24年に南櫓と北櫓を移築復元し、平成6年に城門が復元され、かつての東虎口櫓門の姿がよみがえりました。
- ニヶ淵**  
当時、城の南には千曲川が流れ、天然の堀となっていました。この場所を「ニヶ淵」と称したことから、上田城は「ニヶ淵城」と呼ばれていたという説もあります。
- 真田井戸と青年真田幸村公之像**  
本丸唯一のこの井戸には抜け穴があり、城北の太郎山の誓や上田藩主居館に通じていたという伝説があります。その隣には幸村の初陣とされる第一次上田合戦頃の、青年真田幸村公之像があります。
- 真田神社**  
真田氏ほか歴代上田城主を祀る。「落ちない城」にあやかり、受験生に人気です。
- 西櫓(県宝)**  
ニヶ淵の河岸段丘上に築かれた本丸隅櫓。江戸時代に真田氏にかわって上田藩主となった仙石氏が上田城の復興工事をした際に建てたものと考えられています。
- 本丸土塁の隅おとし**  
本丸土塁に見られる隅おとし。これは土塁の北東(丑寅)隅を切り込み、「鬼門よけ」としたもので、上田城の大きな特徴のひとつです。
- 石樋**  
二の丸堀の水抜き石樋。元禄15年(1702)の修復で、木製から石の樋にかえられました。陸上競技場側出口がみえます。

## 上田城紅葉まつり・上田真田まつり特設ステージイベントスケジュール

11/3 (金・祝)	11/4 (土)	11/5 (日)
<b>第24回 上田城太鼓まつり "秋の陣"</b> (10:15~15:00) <b>上田城太鼓まつり</b> 10:00 上田城紅葉まつりオープニング (10:00~10:10) 上田城太鼓まつりオープニング (10:15~10:25) 上田原古戦場太鼓保存会 (10:30~10:50) 11:00 信濃之國神川煌神太鼓 (10:55~11:15) 信州上田真田陣太鼓保存会 (11:20~11:40) 岡城夢太鼓 (11:45~12:05) 信州上田原合戦太鼓保存会 (12:10~12:30) 東山道浦野宿勇太鼓 (12:35~12:55) 13:00 美ヶ原飛龍太鼓保存会 (13:00~13:20) 三好町やまびこ太鼓 (13:25~13:45) 14:00 信州真田六文銭太鼓保存会 (13:50~14:10) 合同演奏「上田城」 (14:20~14:26) 14:30 閉会	<b>戦国GIG 凱 -KACHIDOKI-</b> 10:00~10:20 戦国GIG 凱 -KACHIDOKI- オープニング 10:25~11:05 忍城・真田 戦国絵巻 忍城おもてなし甲冑隊 演舞/コラボ演舞 11:10~11:50 伊達・真田 戦国絵巻 奥州・仙台おもてなし集団 伊達武将隊 演舞/コラボ演舞 11:55~12:35 平家・真田 戦国絵巻 神戸・清盛隊 演舞/コラボ演舞 13:10~13:40 紅き皇帝レッドエンペラー【スペシャルステージ】 13:45~14:25 上杉・真田 戦国絵巻 越後上越 上杉おもてなし武将隊 演舞/コラボ演舞 14:30~15:10 山形・真田 戦国絵巻 やまがた愛の武将隊 演舞/コラボ演舞 15:15~15:35 信州上田おもてなし武将隊 演舞 15:40~16:00 エンディング 総踊り	<b>上田城紅葉まつり ステージイベント</b> 10:30~10:55 やまがた愛の武将隊 11:00~11:25 奥州・仙台おもてなし集団 伊達武将隊 11:30~11:55 忍城おもてなし甲冑隊 12:00~12:25 越後上越 上杉おもてなし武将隊 12:35~13:15 大道芸人SEI 13:30~14:00 サバトス (木村純・三四朗) 14:00 <b>上田真田まつり</b> 全国鉄砲演武大会 (14:20~15:20) 15:00 決戦劇「上田軍記 真朱の継承者」 (15:20~16:00) 16:00



赤備え紙甲冑を着て写真撮影が楽しめる!  
**甲冑着用体験 11月4日(土) 10:00~16:00**  
 場所 上田城跡公園 東虎口櫓門前



# 信州上田 秋の食が揃い踏み! 尼ヶ淵横丁

上田城復元PRブース

武将隊グッズ

姉妹都市等観光物産展

健康測定会ブース

## 尼ヶ淵横丁

時間 / 10:00~16:00

会場 / 上田城跡公園やぐら下芝生広場

お休み処

総合案内所

上田城跡駐車場トイレ

上田城跡公園  
管理事務所

- グルメ物産
- PRブース
- キッチンカー
- お休み処

### ① 千曲川の味とロマン 鯉西

物販にて焼きたてのあゆの塩焼き販売中!ぜひご堪能ください!

TEL.0268-22-5124



### ② Mikkeno café

軽井沢老舗珈琲店のスペシャルコーヒーを使用した珈琲、信州産を使用したボリュームあるカップパンサンドの惣菜、ほかに手作り米粉パンケーキをご提供しております。是非お出かけくださいお待ちしております。

TEL.080-6801-0086



### ⑦ くるみおはぎの名取製館

創業百三十余年。上田の地域に根付く食文化をご堪能ください。

TEL.0268-22-0164



### ⑫ 上田プラザホテル

上田産の太郎ポークをじっくりローストして挟んだ、キューバサンド。

TEL.0268-25-3000



### ③ UP moat

「上田味噌おでん」上田市の山辺靴店さんの味噌を使ったおでん。出汁も効いた味噌おでんご堪能ください。

TEL.080-7317-0904



### ⑧ やきとり番長

これぞ!「キングオブ!信州上田焼き鳥」著名人御用達の有名店。

TEL.0268-26-1818



### ⑬ RIKOBO'S FOOD TRUCK

ハマる美味しさのローストビーフ丼。是非お召し上がりください。

TEL.0268-71-6860



### ④ 真田屋

上田を中心とした信州産乾物、珍味。信州の伝統食品をお届けします。

TEL.0268-72-4232



### ⑨ Darcy's [if]

上田で購入できる限定アイスです。

TEL.080-7343-4987



### ⑭ CHAYHANE ニコちゃんケバブ

オリエンタルファーストフードのケバブを食べ、世界の風を感じて!

TEL.080-3178-6044



### ⑤ 真田雁丸屋

上田ならではのお土産、戦国グッズをイベント価格で販売中!

TEL.0268-23-7313



### ⑩ なかざわ商店

くるみおはぎや松茸おこわ、信州の美味しい秋をお楽しみください。

TEL.0268-38-7816



### ⑮ 食事処 信州真田六文銭

地鶏唐揚げと菅平産ジャガイモフライポテトで秋をお楽しみください。

TEL.090-3143-1778



### ⑥ いぶしや

信州味噌ダレ発祥の店名物、五平餅と秋の甘酒をご堪能ください。

TEL.090-3312-1750



### ⑪ 信濃路うさぎや

昨年2月に復活した信濃路うさぎやの銘菓「くるみそば」をご用意。

TEL.0268-22-2584



### ⑯ 睦商事

上田産そば粉を使用した信州乱切そば。

TEL.080-8866-3232



## 上田城復元 PRブース

11/3(金・祝)~5(日)

上田城復元に向けた取組全般をご紹介!  
上田城クイズコーナーや、上田城にちなんだパネル展示も楽しめます。

## 姉妹都市等観光物産展

11/3(金・祝) 長野市 | 長野県

11/4(土) 九度山町 | 和歌山県

11/4(土)・5(日) 上越市 | 新潟県

11/4(土)・5(日) 静岡市 | 静岡県

11/5(日) 白石市 | 宮城県  
由利本荘市 | 秋田県  
(みちのく真田ゆかりの地観光振興協議会)

武将隊グッズ 11/4(土)・5(日)

自分の体を知ろう! 健康測定会 11/5(日)

期間限定 美味しいお菓子で上田の秋を堪能しませんか?  
2023 Autumn Sweets Fair  
秋のスイーツフェア  
11/12日まで開催中!!  
会場 / 上田市観光会館 1階売店 時間 / 9:30~18:00

<p>くろみ野クッキー</p> <p>くろみの便り</p> <p>くろみ浪漫</p> <p>紅谷</p> <p>上田市住吉310-3 TEL (0268) 24-2540</p>	<p>くろみ野クッキー</p> <p>くろみ野</p> <p>チーズまんじゅう</p> <p>玉喜屋</p> <p>上田市中央3-8-19 TEL (0268) 22-3751</p>	<p>焼メレンゲ</p> <p>杏林</p> <p>くろみ街道</p> <p>エトワール</p> <p>上田市中央3-3-15 TEL (0268) 22-7286</p>	<p>焼きモンブラン(5個入)</p> <p>栗ひろい</p> <p>りんご狩り</p> <p>竹田</p> <p>上田市常田2-35-1 TEL (0268) 22-0610</p>
<p>くろみ野クッキー</p> <p>くろみ野</p> <p>アップルパイ</p> <p>ルル</p> <p>上田市長瀬3490 TEL (0268) 42-2868</p>	<p>くろみ野クッキー</p> <p>くろみ野</p> <p>アップルパイ</p> <p>CLOVER CLOVER</p> <p>上田市大手1-8-12 ☎0268-75-9233</p>	<p>焼メレンゲ</p> <p>杏林</p> <p>くろみ街道</p> <p>御菓子処 千野</p> <p>上田市中央3-2-18 TEL (0268) 22-1302</p>	<p>焼きモンブラン(5個入)</p> <p>栗ひろい</p> <p>りんご狩り</p> <p>菓樹工房 萌</p> <p>上田市中央北2-8-10 TEL (0268) 25-2933</p>
<p>くろみ野クッキー</p> <p>くろみ野</p> <p>アップルパイ</p> <p>ルル</p> <p>上田市長瀬3490 TEL (0268) 42-2868</p>	<p>くろみ野クッキー</p> <p>くろみ野</p> <p>アップルパイ</p> <p>CLOVER CLOVER</p> <p>上田市大手1-8-12 ☎0268-75-9233</p>	<p>焼メレンゲ</p> <p>杏林</p> <p>くろみ街道</p> <p>御菓子処 千野</p> <p>上田市中央3-2-18 TEL (0268) 22-1302</p>	<p>焼きモンブラン(5個入)</p> <p>栗ひろい</p> <p>りんご狩り</p> <p>菓樹工房 萌</p> <p>上田市中央北2-8-10 TEL (0268) 25-2933</p>
<p>くろみ野クッキー</p> <p>くろみ野</p> <p>アップルパイ</p> <p>ルル</p> <p>上田市長瀬3490 TEL (0268) 42-2868</p>	<p>くろみ野クッキー</p> <p>くろみ野</p> <p>アップルパイ</p> <p>CLOVER CLOVER</p> <p>上田市大手1-8-12 ☎0268-75-9233</p>	<p>焼メレンゲ</p> <p>杏林</p> <p>くろみ街道</p> <p>御菓子処 千野</p> <p>上田市中央3-2-18 TEL (0268) 22-1302</p>	<p>焼きモンブラン(5個入)</p> <p>栗ひろい</p> <p>りんご狩り</p> <p>菓樹工房 萌</p> <p>上田市中央北2-8-10 TEL (0268) 25-2933</p>
<p>くろみ野クッキー</p> <p>くろみ野</p> <p>アップルパイ</p> <p>ルル</p> <p>上田市長瀬3490 TEL (0268) 42-2868</p>	<p>くろみ野クッキー</p> <p>くろみ野</p> <p>アップルパイ</p> <p>CLOVER CLOVER</p> <p>上田市大手1-8-12 ☎0268-75-9233</p>	<p>焼メレンゲ</p> <p>杏林</p> <p>くろみ街道</p> <p>御菓子処 千野</p> <p>上田市中央3-2-18 TEL (0268) 22-1302</p>	<p>焼きモンブラン(5個入)</p> <p>栗ひろい</p> <p>りんご狩り</p> <p>菓樹工房 萌</p> <p>上田市中央北2-8-10 TEL (0268) 25-2933</p>

# KACHIDOKI MENU

戦国GIG 凱 - KACHIDOKI - コラボイベント

上田市内の銘店が KACHIDOKI 武将隊との  
コラボメニューを創作!!是非お立ち寄りください。

\*各店舗でコラボ商品をご購入いただいた方にイラストポストカードプレゼント!  
\*さらに3店舗で購入いただくと「特製イラストポストカード」をまつり会場の総合案内所でプレゼント!

【御菓子処 千野】× 忍城おもてなし甲冑隊  
忍の浮城

【中華料理 檸檬】× やまがた愛の武将隊  
愛の肉絲湯麺(ロースタンメン)

【そば処 千本桜】× 越後上越上杉おもてなし武将隊  
コラボセット(かき揚げそば×謙信すしセット)

【信州そば やぐら亭】× 神戸・清盛隊  
平家御用達 三種の食比べ蕎麦

【clover clover】× 奥州・仙台おもてなし集団 伊達武将隊  
伊達の双璧おすすめキャラメルポム

【甘味処 雪屋Conco】× 信州上田おもてなし武将隊・真田幸村公  
パフェ真田丸

【天神ブルワリー】× 信州上田おもてなし武将隊・真田十勇士  
十勇士と真田家のテイastingセット



# 真田まつり

2023  
11.5  
[日]



## 路上行進イベント

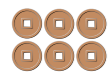

神輿渡御 (上田陸)

50余年の歴史を持つ御神輿の団体です。主に上田真田まつりと上田わっしょいにて、御神輿を担いでおります。義理と人情にあふれ、粋な団体です。随時会員募集中!お祭り好き集まれ!

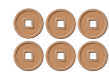

民踊流し (上田市民踊連合会)

ブルー・黄色の着物、六文銭の帯、桜色の鮮やかさで、上田真田まつりを初回から盛り上げています。また、上田わっしょいでは正調踊りの指導も実施。上越市とは姉妹都市交流で舞台を通じて協力しています。

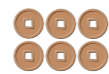

江戸芸かっぽれ (梅后流江戸芸かっぽれ実行会)

江戸末期、歌舞伎の中や落語の寄席、またお座敷などで広められてきた「かっぽれ」。今日では日本の伝統芸能として上田のお祭でも馴染みになってきました。歯切れのよい曲にのせて小粋な踊りを披露します。

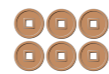

真田三代武者行列

幸隆、昌幸、幸村の「真田三代」を囲うように隊列を組んだ約200名の武者行列。真田十勇士から、鉄砲隊、槍隊、甲冑隊、女薙刀隊まで各隊は必見。真田軍が狙うは家康の首、ただひとつ。

## 第41回 上田真田まつりタイムスケジュール



まつり当日は、左図のとおり車両通行止めとなります。大変な混雑が予想されますので、ご来場の際は公共交通機関をご利用ください。

**巡行コースご案内**

- 神輿渡御
- 民踊流し
- 江戸芸かっぽれ
- 真田三代武者行列

トイレ



**上田城跡公園 やぐら下芝生広場**

**全国鉄砲演武大会 14:20~15:20**

「開運! なんでも鑑定団」でもおなじみで、信州上田観光大使の澤田平氏による指揮、解説のもと、全国各地で活躍する鉄砲隊による大迫力の鉄砲演武です。

- 信州真田鉄砲隊(上田市)
- 大阪城真田鉄砲隊(大阪市)
- 紀州九度山真田鉄砲隊(和歌山県)
- 五箇山塩硝鉄砲隊(富山県)
- 大垣城鉄砲隊(岐阜県)

**上田城跡公園 やぐら下芝生広場**

**決戦劇 15:20~16:00**

◆テーマ 「上田軍記 真朱の継承者」

戦国最強の武田家滅亡を目の当たりにした真田幸村は、上田の地を守るため大名徳川家康との戦いを決意…真田・徳川の両陣営にて赤備えをまとう武士の想いが激突!! 日の本一の兵と謳われた真田の赤備えの物語「上田軍記」が始まる… 真田幸村の初陣とも云われる第一次上田合戦を舞台にした決戦劇となっています。

**中央2丁目 交差点**

**帰陣の儀 13:15~13:30**

**信州上田おもてなし 武者隊演舞 13:30~14:00**

**上田市役所本庁舎 駐車場**

**上田獅子演舞 10:45~11:15**

今から435年前、1583年安土桃山時代真田昌幸公が上田城築城の際に固めの式に奉納したのが初めてされており、その後歴代の上田藩主石氏松平氏の保護のもと格式高い舞となっております。

**関連イベント**

**城下町 de 着物体験** 主催：なごみ会

- 日時：11月5日(日) 10:00~15:00
- 場所：海野町ふれあいサロン
- 定員：先着50名 \*定員となり次第終了となります。
- 申込：当日現地でご受付
- 料金：1,500円/回



連携イベント

オンラインとリアルハイブリッド開催!!

# 上田地域産業展

ビジネスマッチング・販路拡大 東信州ものづくり等の展示会 2023

11月2日(木)・3日(金・祝) 9:30 ~ 16:00

会場: 上田城跡公園第1・2体育館(リアル展示会)



お問い合わせ 上田地域産業展運営委員会 事務局 TEL.0268-22-4500

# 真田 太平記 の世界

池波正太郎生誕100年・池波正太郎真田太平記館開館25周年  
特別企画展



令和5年  
11月26日(日)まで開催中

午前10時から午後6時まで ※入館は午後5時30分まで  
毎週水曜日休館(11月7日(火)は振替休館日)

池波正太郎真田太平記館

〒386-0012 長野県上田市中栄3-7-3  
TEL.0268-28-7100 FAX.0268-28-7101  
https://www.city.ueda.nagano.jp/site/ikenami

## 周辺MAP

11月5日(日)は上田真田まつり路上イベントに伴う交通規制があります。



私たちは、「第17回上田城紅葉まつり・第41回上田真田まつり」に協賛しています。

# Ario

アリオ上田

# キリン一番搾り

大和証券  
Daiwa Securities



株式会社 三葉製作所

豊上製菓株式会社

- 上田市金融団 上田信用金庫 上田高砂殿・愛昇殿グループ 株式会社ウェルサイクル エプソンアヴァシス株式会社  
 真田神社 JA信州うえだ 株式会社タツノ デンセンホールディングス株式会社 マリモ電子工業株式会社  
 株式会社宮下組 明治安田生命保険相互会社  
 株式会社アオヤギ印刷 株式会社サングラフィカ 株式会社ハビタット

信州上田の観光情報はここから

うえだトリップなび(公式ホームページ)  
上田城をはじめとする観光スポット、宿泊施設、地元グルメなどの観光情報や、教育旅行の情報提供などを行っております。



各種SNSリンク先

上田市の旬な観光情報を発信しております！  
上田市の旅をお楽しみください。



### ■上田城紅葉まつり

主催：一般社団法人信州上田観光協会  
共催：上田市／上田商工会議所  
〒386-0024 長野県上田市大手 2-8-4  
TEL.0268-71-6074



### ■上田真田まつり

主催：上田真田まつり実行委員会  
共催：上田市／上田商工会議所  
〒386-0024 長野県上田市大手 2-8-4  
TEL.0268-23-5408



信州上田観光協会

検索

まつりの詳細な情報は信州上田観光協会のホームページをご覧ください。  
天候等により、内容の変更もしくは中止する場合があります。